

MODULARIO
F. rig. rend. 487

11



MINISTERO DELLE FINANZE
DIREZIONE GENERALE DEL CATASTO E DEI SS TT EE
CATASTO EDILIZIO URBANO (RDL 13-4-1939, n. 652)

MOD. BN (CEU)

LIRE
250

Planimetria di u.i.u. in Comune di TROFARELLO via S. Giovanni Bosco civ. 7

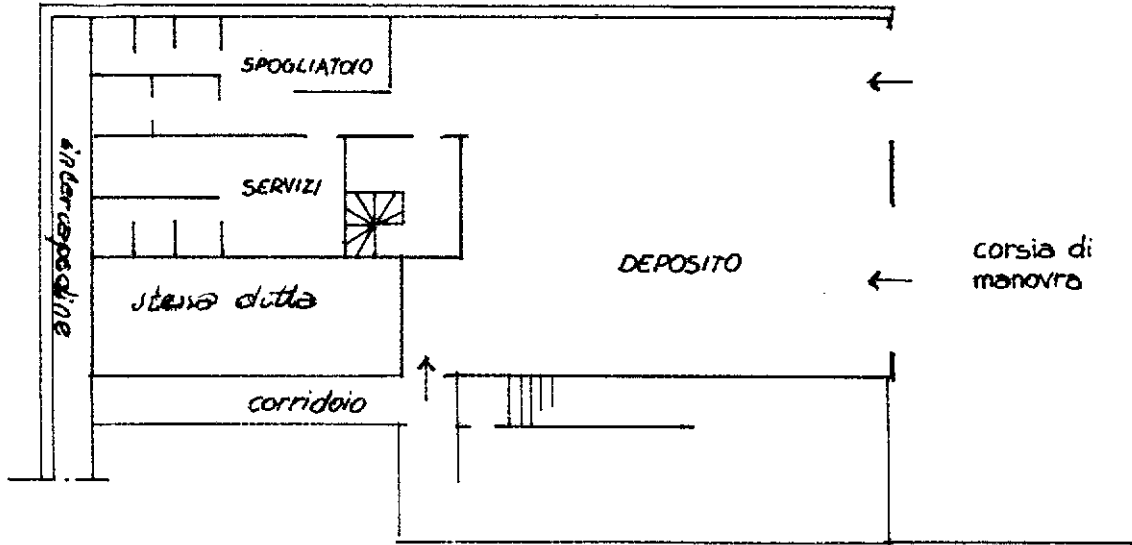

PIANO INTERRATO h. 3.00 m

ORIENTAMENTO

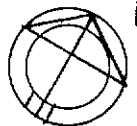

SCALA DI 1:200

Dichiarazione di N.C.

Denuncia di variazione

Compilata dal geom. SEJA TITO
(Titolo, cognome e nome)

RISERVATO ALL'UFFICIO

Data presentazione: 26/11/1992 - Data: 11/07/2022 - n. T250003 - Richiedente: SMNLNE82C53D284M

Totale schede: 1 - Formato di acquisizione: A4(210x297) - Formato stampa: A4(210x297)

n. 1201 sub. 1 della provincia di TORINO

data 11/07/2022 Firma Seja Tito

016606 - 26 NOV 92

Catasto dei Fabbricati - Situazione al 11/07/2022 - Comune di TROFARELLO(L445) - < Foglio 3 - Particella 1201 - Subalterno 1 >
M. 01
VIA SAN GIOVANNI BOSCO II - 7 PIANO SI