

**Agenzia del Territorio
CATASTO FABBRICATI
Ufficio Provinciale di
Torino**

Dichiarazione protocollo n. TO0508875 del 30/11/2006

Planimetria di u.i.u. in Comune di Chiusa Di San Michele

Via Susa

civ. 121

Identificativi Catastali:

Sezione:

Foglio: 1

Particella: 238

Subalterno: 9

Compilata da:

D'addetta Michele

Iscritto all'albo:

Geometri

Prov. Torino

N. 6885

Scheda n. 1

Scala 1:200

PIANO INTERRATO

H= 2.00 m

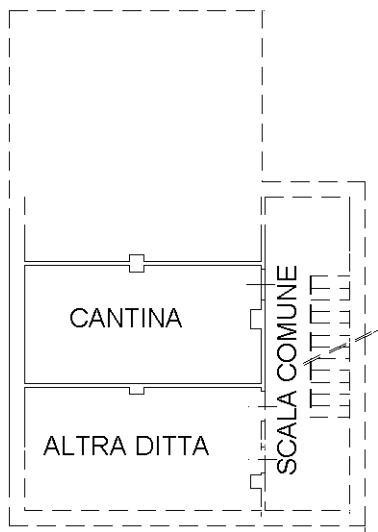

PIANO PRIMO

H= 3.00 m

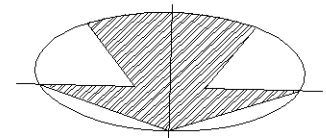
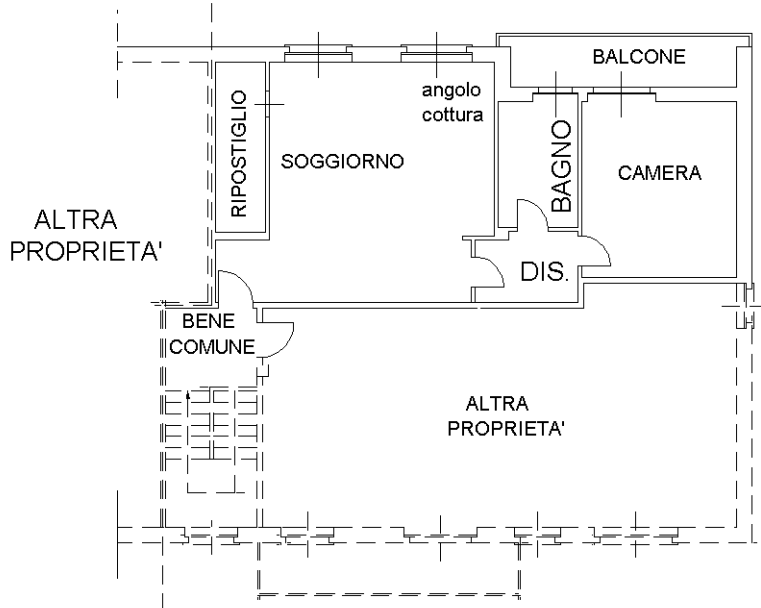

NORD

Ultima planimetria in atti