

**Agenzia del Territorio  
CATASTO FABBRICATI  
Ufficio Provinciale di  
Torino**

Dichiarazione protocollo n. TO0488923 del 22/11/2005

Planimetria di u.i.u. in Comune di Pragelato

Via Alleve'

civ.

Identificativi Catastali:

Sezione:  
Foglio: 52  
Particella: 275  
Subalterno: 25

Compilata da:  
Follo Valter

Iscritto all'albo:  
Ingegneri

Prov. Torino

N. 5643

Scheda n. 1

Scala 1:200

PIANO PRIMO

*h = 2.95 m.*

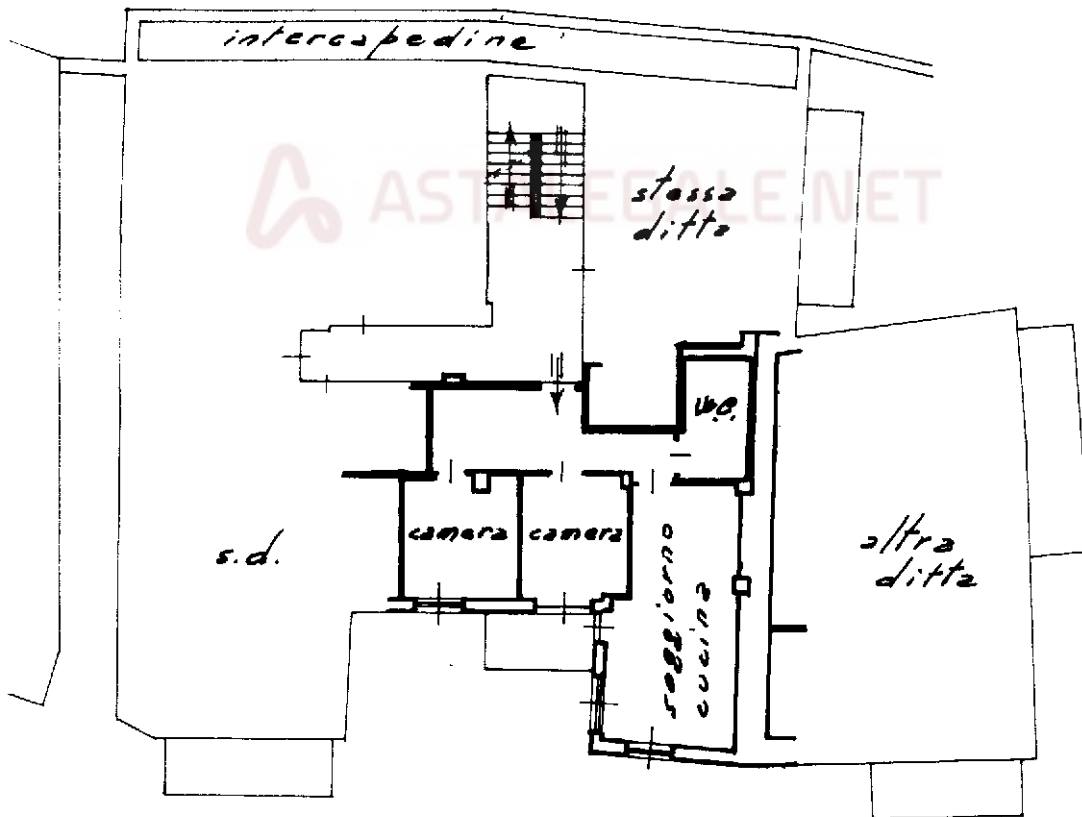

*Strada Comunale dell'Alleve'*



Catasto dei Fabbricati - Situazione al 30/11/2023 - Comune di PRAGELATO(G973) - < Foglio 52 - Particella 275 - Subalterno 25 >  
VIA ALLEVE' Piano 1

Ultima planimetria in atti